Thánh Vịnh 62

CN XXII (A) - CN XII (C)

Xuân Minh

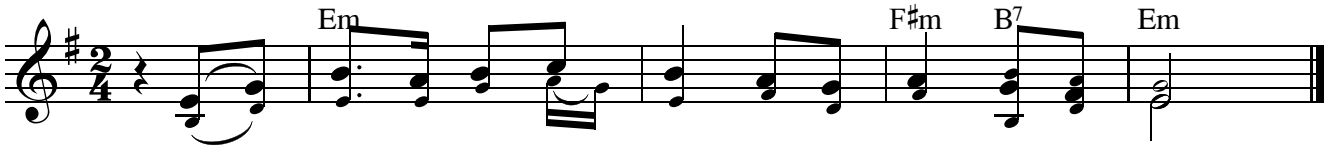

ĐK. Lạy___ Chúa, lạy Thiên Chúa tôi, linh hồn tôi khát khao Ngài.

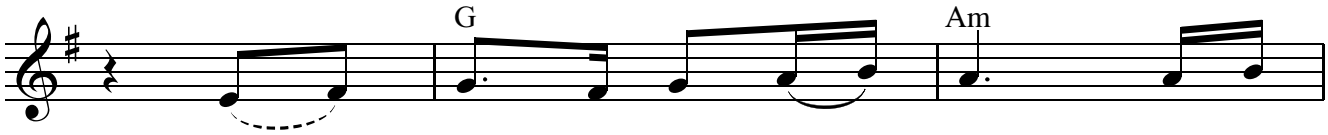

1. Ngài_____ ơi, Ngài là Chúa___ tôi, tôi thao
2. Hồn tôi mong nhìn ngắm Thánh_ Nhan, để được
3. Trọn đời tôi tụng ca Chúa___ thôi, lòng tha
4. Ngài ra tay phù trợ chở___ che, tôi hoan

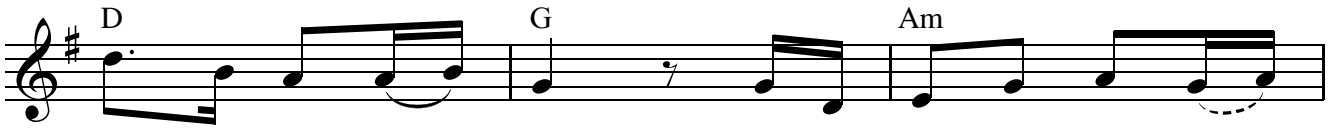

thức đi tìm kiếm__ Ngài. Xác hồn tôi khao khát đợi mong
thấy vinh quang của___ Ngài. Sinh mạng tôi sao sánh bằng tình
thiết kêu cầu danh__ Ngài. Linh hồn tôi no thỏa ngàn ân
hỉ nấp bóng cánh__ Ngài. Linh hồn tôi tựa nương vào___

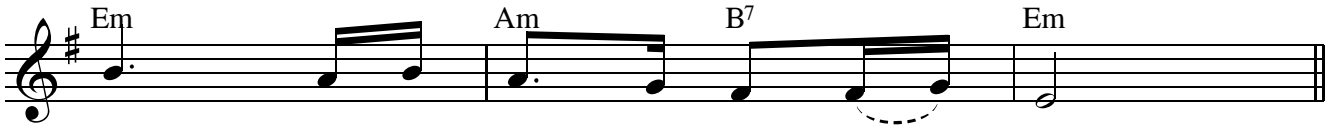

Chúa, như đất khô khát mong nước___ nguồn.
Chúa. Miệng lưỡi tôi sẽ ngợi ca khen Ngài.
phúc, miệng hát ca khen Ngài suốt___ đời.
Chúa. Ngài đỡ nâng tôi trong tay hữu Ngài.