Hãy Hát Lên

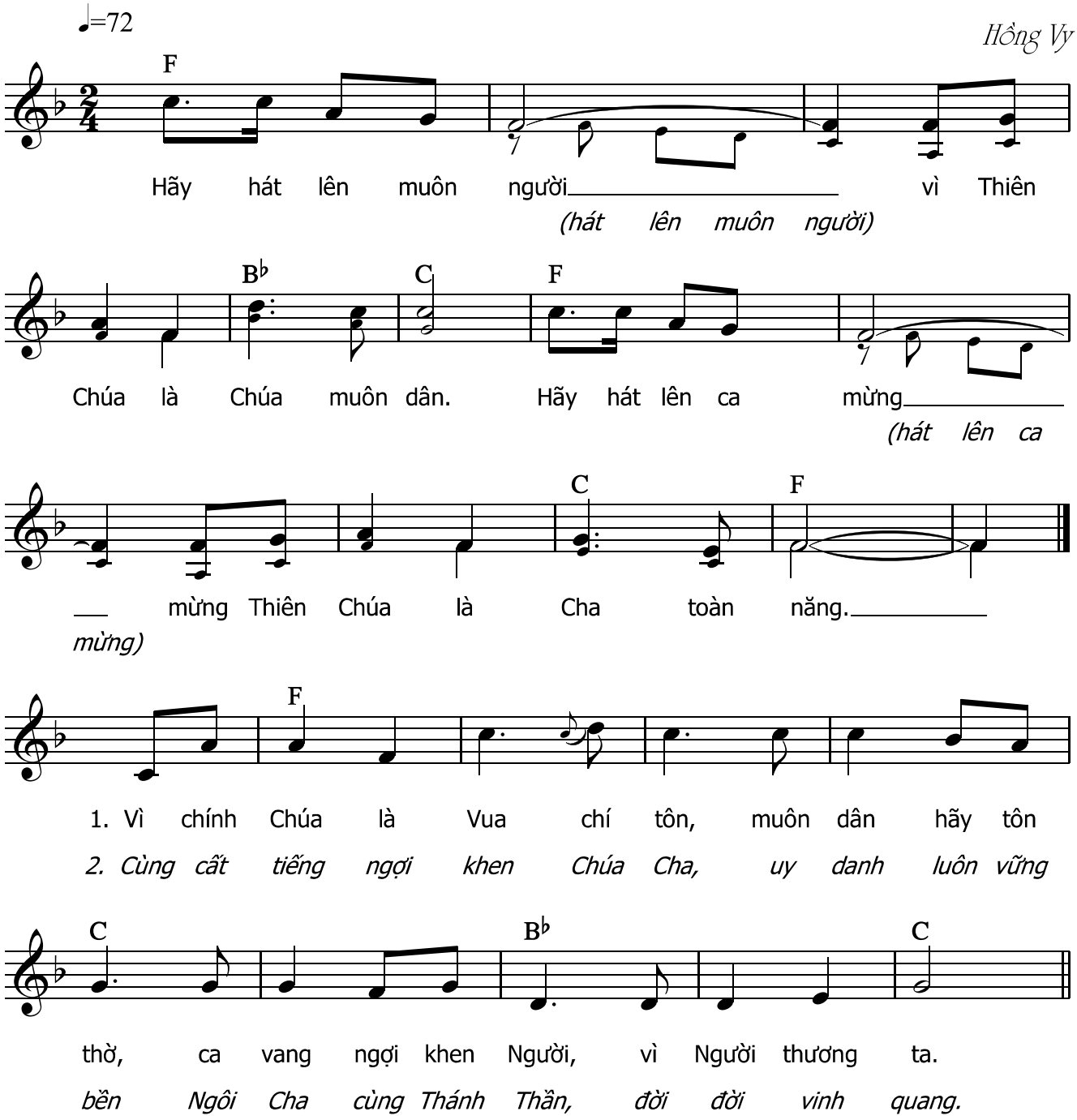
♩=72
Hồng Vy
F
Hãy hát lên muôn người vì Thiên
(hát lên muôn người)
B♭ C F
Chúa là Chúa muôn dân. Hãy hát lên ca mừng
(hát lên ca
C F
mừng Thiên Chúa là Cha toàn năng.
mừng)
F
1. Vì chính Chúa là Vua chí tôn, muôn dân hãy tôn
2. Cùng cất tiếng ngợi khen Chúa Cha, uy danh luôn vững
C B♭ C
thờ, ca vang ngợi khen Người, vì Người thương ta.
bền Ngôi Cha cùng Thánh Thần, đời đời vinh quang.