Quỳ Dưới Chân Mẹ
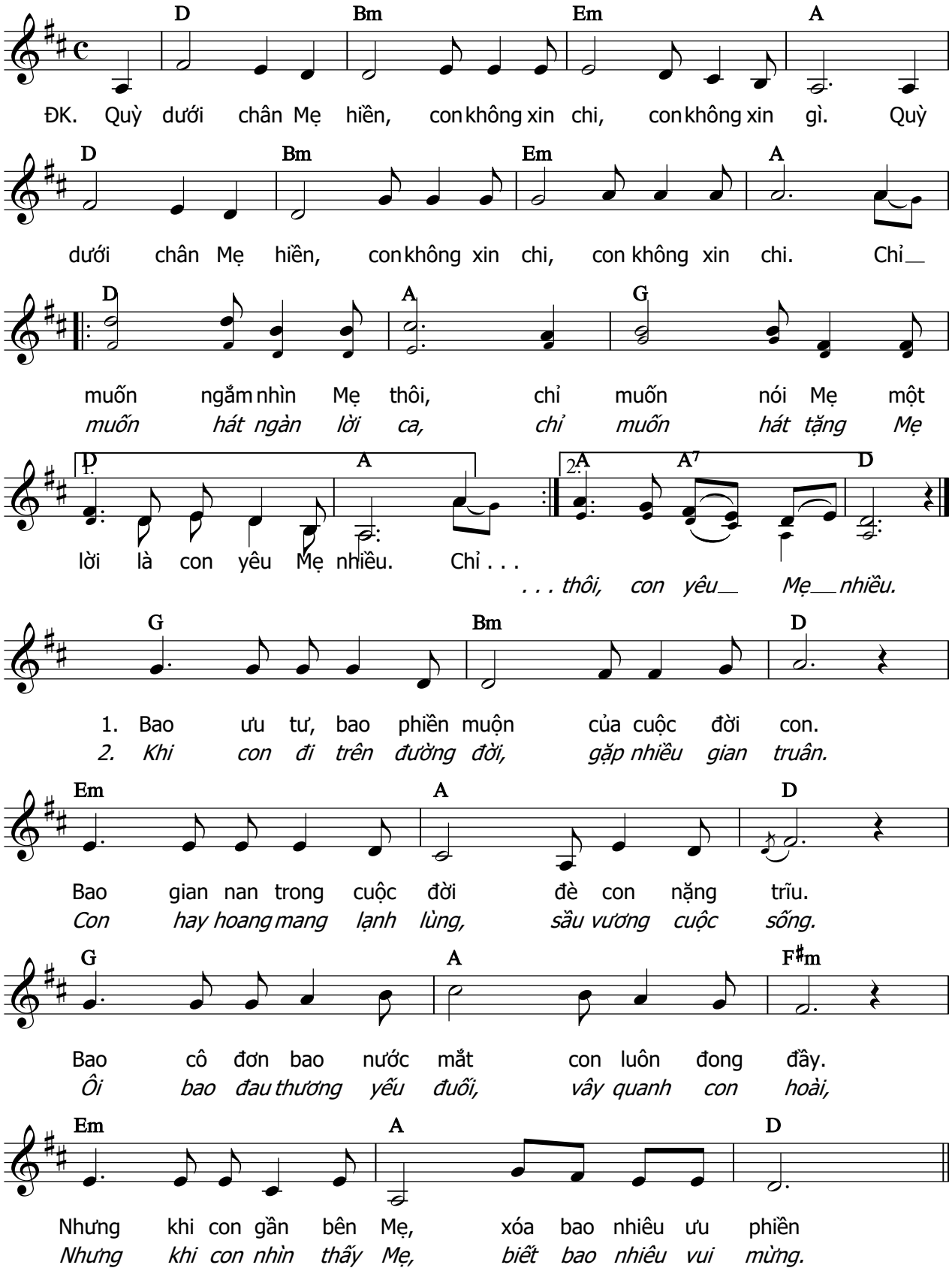
Phạm Đức Huyến
Vũ Đình Ân