Thánh Vịnh 97

CN XXXIII-TNC

Xuân Minh

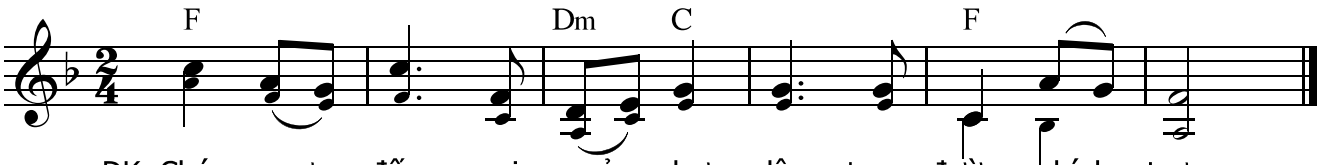

ĐK. Chúa ngự_ đến, cai quản chư dân trong đường chính trực.

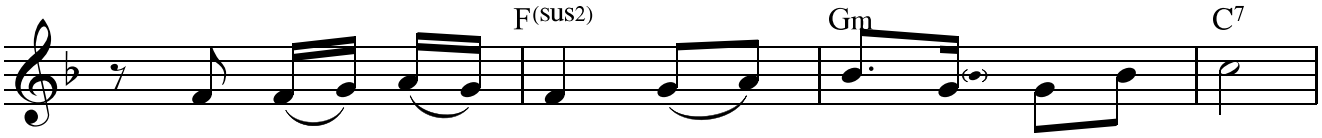

1. Nào hãy__ hát__ mừng Thiên_ Chúa một bài ca mới.

2. Người đã__ tỏ__ sự công__ chính trước mặt chư dân.

3. Người người khắp_ cùng trái___ đất thuộc mọi dân nước

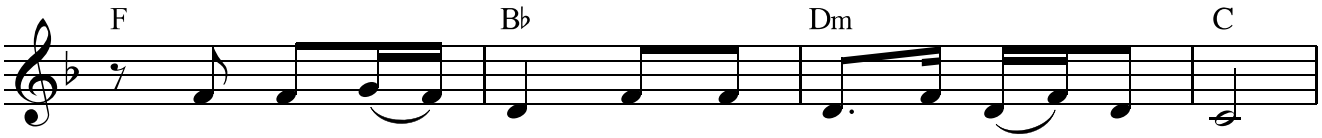

Vì Người đã___ làm muôn muôn việc ôi thật__ lạ lùng.

Người đã cho__ họ biết công cuộc cứu độ__ của Ngài.

đã nhìn thấy_ được ơn cứu độ của Chúa_ muôn loài.

Tay__ mặt của__ Người đã đem_ lại chiến thắng vinh quang.

Chúa đã nhớ_ lại lòng nhân hậu, trung tín__ của Người,

Hỡi__ toàn địa__ cầu hãy ca___ mừng Thiên Chúa chúng ta

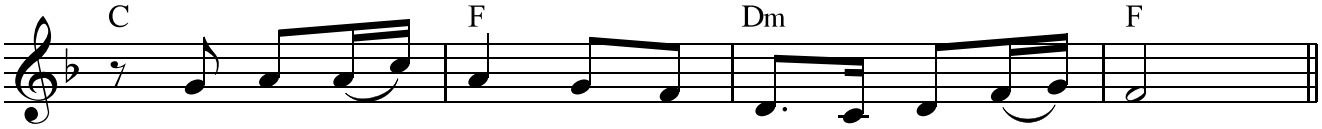

Cùng với cánh_ tay bao thánh thiện độ lượng của__ Người.

mà Người đã__ ban cho dân tộc nhà Is - ra - en.

Nào hãy hỉ___ hoan với cung nhạc điệu hò tiếng ca.